

いずも

IZUMO

つながる
ひろがる
ささえあう

社会福祉法人
出雲市社会福祉協議会

vol.150

1月・2月号

令和6年2月20日発行



特集

第8回フードドライブ お礼とご報告

TOPIC!

- 歳末たすけあい事業の報告
- ご存じですか? 成年後見制度
- お知らせ・募集 各種表彰の受賞者紹介
赤い羽根共同募金令和7年度助成事業の募集
- 災害義援金のお知らせ
- ご寄附ありがとうございます
- ボランティア講座
- いずりんレポート 生命保険協会 島根県協会様
浜山中学校
子ども食堂交流会
- ご縁レシピ 卓上申揚げ

第8回フードドライブ お礼とご報告

昨年12月16日(土)に
8回目となるフードド
ライブ事業を実施し、必要
とされる方へ食品や日用
品をお渡ししました。

市民、企業、団体等多
くの皆さまには、多大な
ご協力をいただきありが
とうございました。

受け取られた方からは
お礼の言葉があり、皆さ
まのあたたかいお気持ち
をお届けすることができ
ました。

ご寄附・ご寄贈

企業・団体 91 団体

個人 115 人

Amazonほしい物リスト 10 件

お届け

608 世帯

1,903 人



会場に足を運ぶことが
難しい方にはご自宅ま
でお届けしました。

地域貢献のための出雲市社会福祉法
人連絡協議会やボランティアの皆さま
には事前準備や当日の受け渡し、
配達に携わっていただきました。



ボランティアさんのご協力により、本や衣類の無料譲渡会や子ども向けのお菓子のつかみ取りを催し、みなさん笑顔で持ち帰られました。また、当日は冷たい風の吹く寒い日でしたが、ボランティアさん特製のおしるこが振る舞われ、大人も子どももほっと心が和らぐひと時となりました。



受け取られた方からの「ありがとう」メッセージ

- コロナ禍、物価高…赤字続きで不安
- いっぱいの毎日を送っておりました。
- どれも本当に助かります！大切に食べ
- させていただきます。大切にに使わせて
- いただきます。

- 子どもの喜んだ顔を皆さまからプレゼ
- ントしていただきました。物だけでなく、
- 子どもの笑顔まで、皆さまのご支
- 援のお陰でとてもうれしい日になりま
- した。本当にありがとうございました。

- ご親切と食べ物、特にハラル食品を
- 提供していただき、本当にありがとう
- ございました。この街では非常に珍し
- いので、イスラム教徒の外国人である
- 私たちにとってはとても助かります。

- 子どもたちに人に親切にすること、
- あいさつすることを教えております。
- まわり回って支援、寄附いただいた
- 方にそういうことができ、良い気
- 持ちになられたらいいと思います。

// thank you //

歳末たすけあい事業の報告

12月から1月にかけて、各地域で高齢者や障がいのある方など支援を必要とする方があたたかいお正月を迎えられるように歳末たすけあい事業を実施しました。

赤い羽根共同募金の歳末たすけあい運動に募金をいただいた方、事業に関わっていただいた子ども達やボランティアの方、民生委員児童委員協議会、地区社会福祉協議会、福祉委員、関係団体など多くの皆さまのあたたかいお気持ちがたくさんの笑顔と「ありがとう」につながりました。その取組の一部をご紹介します。

家屋の小修繕



出雲地域

出雲建築組合様の協力により、民生委員や福祉事業所を通じて依頼のあった高齢者・障がい者のみ世帯のお宅の小修繕を行いました。

見守り訪問



平田地域(伊野地区)

地区社会福祉協議会役員と民生委員の皆さん手作りのしめ縄等を高齢者世帯へ届けました。



佐田地域

民生委員が高齢者世帯へ佐田特産品セットを届けました。



湖陵地域

民生委員が80歳以上の高齢者世帯等に町内の製菓詰め合わせを届けました。



大社地域

福祉事業所の商品等を町内の民生委員協議会や社会福祉法人、ライオンズクラブの皆さんが袋に詰め、民生委員より一人暮らし高齢者世帯やひとり親世帯へ届けました。

年賀状お届け

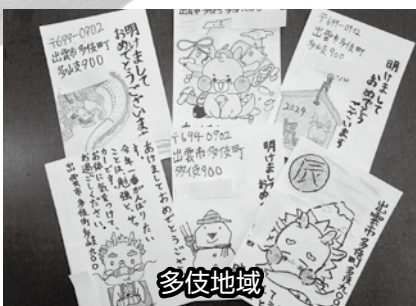

多伎地域

多伎小学校の子どもたち手作りの年賀状を高齢者世帯へ送りました。

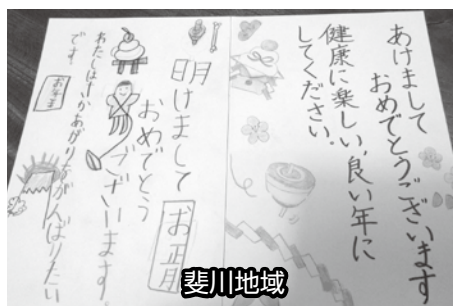

斐川地域

町内小中学校の子どもたち手作りの年賀状を一人暮らし高齢者世帯へ送りました。

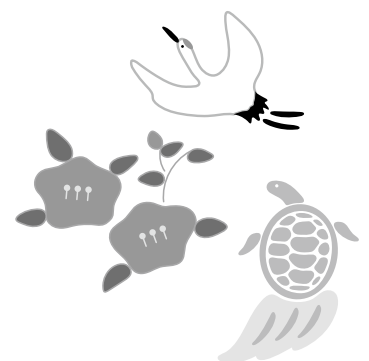



ご存じですか？ 成年後見制度



次のようなお困りごとにお応えできます。

認知症の症状がある一人暮らしの親が必要なない布団や高級なカニを買わされてしまった。

親が認知症になり、銀行口座から出金手続きができなくなってしまった。

知的障がいのある方が、親族に年金を使われてしまい必要な支払いができなくなってしまった。

成年後見制度を利用すると

成年後見人等^{※1}が契約を取り消すことができます。また、不必要な契約や支払いを防ぐことができます。



成年後見人等が代理人として銀行での手続きを行うことができます。



成年後見人等が通帳をあずかり、財産を守ってくれます。

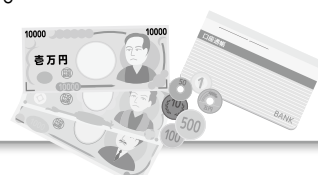

認知症、知的障がい、精神障がいなどにより、物事を判断する能力が十分でない方に対し、本人の権利を守る援助者（成年後見人等）が、法律的に支援する制度です。

成年後見制度には「法定後見制度」と「任意後見制度」の2種類があります。

「法定後見制度」は、判断能力が十分でない方を対象とし、判断能力の程度に応じて「後見」「保佐」「補助」の3つの制度が用意されています。

「任意後見制度」は、判断能力があるうちにあらかじめご自身が援助者を決めておく制度です。

「成年後見人等ができること」

成年後見人等は本人の意思を尊重し、次のようなことをおこないます。

- ①福祉サービスの利用や施設への入所、年金や社会保険の手続きなど（身上保護）
- ②金融機関の手続きや公共料金等の日常生活上の各種支払手続きなど（財産管理）

ただし、日用品の購入、食事などの世話、病院への付き添い、身元保証人となること、医療行為の同意はできません。

※1：成年後見人等とは、成年後見人、保佐人、補助人の総称です。

お尋ね先

出雲市社会福祉協議会(いずも権利擁護センター 高齢者あんしん支援センター)

※連絡先は8ページをご覧ください

出雲成年後見センター	(司法書士法人 成瀬事務所内	22-8097)
出雲市役所 高齢者に関すること	(高齢者福祉課 高齢者福祉係	21-6967)
障がい者に関すること	(福祉推進課 福祉企画係	21-6694)



各種表彰の受賞者紹介

ボランティア功労者に対する厚生労働大臣表彰

福祉分野のボランティア活動を永年率先して行い、功績顕著である次の団体が受賞されました。

手話サークルつつじ会

昭和56年に設立。長きにわたり手話の学習や手話通訳活動を行い、聴覚に障がいがある方の社会参加や情報保障に寄与され、当事者から厚い信頼が寄せられています。また、出雲市合併までは斐川町内の小中学校で福祉教育の講師となり、子どもたちへ手話や聴覚障がいの理解を広げるなどの功績が認められました。



手話サークルつつじ会様

島根県各種功労者表彰

永年にわたり福祉分野で活躍し、社会福祉の推進に尽力された次の団体が受賞されました。

出雲日本語ネットワーク

平成14年に設立。出雲市在住の外国籍の方の日本語学習をサポートされています。また、日本の遊びや文化を体験する交流会を通して受講者同士の親睦を深めています。長年にわたり出雲市の外国人を支えた功績が認められました。

赤い羽根共同募金令和7年度助成事業の募集

赤い羽根共同募金は、福祉活動の資金を必要としている団体からの申請に基づいて目標額を定め、募金活動を行う計画募金です。

令和7年度の助成事業募集については、令和6年4月初旬に島根県共同募金会のホームページに掲載されます。助成事業の申請受付時期は例年4月から5月31日までです。

ぜひ、ご活用ください。

■ 対象事業：社会福祉を目的とした事業・活動／社会福祉施設の整備、機器・車両等の購入等

問合せ・申込先

島根県共同募金会 ☎0852-32-5977
島根県共同募金会出雲市共同募金委員会
(事務局：出雲市社会福祉協議会総務課内) ☎23-3781

災害義援金・海外救援金のお知らせ

名称	送金額 (1月31日現在)	受付期間
令和5年6月30日からの大雨災害義援金 ※現在の配分先：山口県	最終送金累計額 51,784円	受付終了
令和5年7月7日からの大雨災害義援金 ※現在の配分先：福岡県、佐賀県、石川県	これまでの送金額 20,000円	令和6年3月29日まで
令和5年台風第13号災害義援金 ※現在の配分先：茨城県、福島県、千葉県	最終送金累計額 30,000円	受付終了
令和6年能登半島地震災害義援金 ※現在の配分先：石川県、富山県、新潟県、福井県	これまでの送金額 1,381,385円	令和6年12月27日まで
バングラデシュ南部避難民救援金	これまでの送金額 6,000円	令和6年3月31日まで
ウクライナ人道危機救援金	これまでの送金額 2,519,883円	令和6年3月31日まで
アフガニスタン人道危機救援金	これまでの送金額 5,000円	令和6年3月31日まで
イスラエル・ガザ人道危機救援金	これまでの送金額 4,382円	令和6年3月31日まで

問合せ先／日本赤十字社島根県支部 出雲市地区 (事務局：出雲市社会福祉協議会本所・各支所)



ご寄附 ありがとうございます

令和5年11月11日～令和6年1月10日受付分（敬称略）

* 出雲市社会福祉協議会ではご寄附いただいた方のご意志を尊重し、氏名等を掲載しています。なお、金額は掲載しませんのでご了承ください。

一般寄附

<出雲> _____
今市町 岡田 民代
上島町 渡部 真樹子
<佐田> _____
反 辺 西村 登
<団体> _____
出雲市交友会
(フードドライブ事業活用として)
曹洞宗島根県第二宗務所第7教区寺族会
(フードドライブ事業活用として)
出雲市立平田中学校合唱部
(第23回平田中学校合唱部定期
演奏会チャリティコンサート募金)
斐川ライオンズクラブ
(フードドライブ事業活用として)

平野町 岸 裕一(徳子)
常松町 落合 憲一(ヨリコ)
常松町 阿式 守雄(一郎)
稗原町 江角 洋暢(富男)
宇那手町 佐藤 祐司(堂田 幸子)
所原町 矢田 美枝子(三代治)
見々久町 伊藤 尚志(利夫)
荒茅町 原 雅彦(美佐子)
西園町 石飛 博雄(テル)
西園町 安田 温(幸代)

東福町 河原 聖(宏)
野石谷町 山口 好美(好悦)
多久町 松本 俊哉(容子)
鹿園寺町 吾郷 功(喜重)
鹿園寺町 吾郷 俊治(文夫)
小津町 川瀬 満代(豊)
十六島町 小澤 久美江(アサ子)
三津町 落合 由美子(満田 幸子)
坂浦町 金森 克(清)
野郷町 多久和 満一(澄男)

杵築南 福代 尚男(正幸)
杵築南 松井 和彦(常信)
杵築北 小田 和志(郁郎)
杵築北 田中 雅人(一成)
日御碕 花田 智治(永子)
宇 龍 阿部 英夫(誠悦郎)
宇 龍 阿部 英夫(弘子)
宇 龍 梅野 ゆき子(榮子)
<斐川> _____

見舞返し

<平田> _____
野郷町 景山 大圓
香典・玉串料・お花料等返し
()内は故人
<出雲> _____
今市町 松谷 実(セキ子)
今市町 正木 桂二(良子)
今市町 大塚 勝(妙光)
今市町 山崎 美恵子(俊雄)
笠取北町 田中 充(宏子)
大津町 四方田 武(久江)
大津町 角 喜正(栄子)
大津新崎町 兒玉 眞樹(幸子)
大津新崎町 錦織 哲也(一雄)
上塩治町 安立 耕一(文子)
上塩治町 春日 正巳(敦子)
古志町 土江 孝夫(登美子)
古志町 山崎 創(トシコ)
白枝町 嘉本 武司(輝子)
白枝町 瀬島 裕樹(英一)
白枝町 小白金 富美子(浩)
浜 町 加藤 登(行晴)
渡橋町 嘉儀 孝志(益雄)
里方町 松島 敬子(義隆)

<平田> _____
平田町 渡部 裕通(蔚)
平田町 伊藤 裕徳(義徳)
平田町 井上 智弘(美代子)
平田町 佐藤 文治(勇)
平田町 土江 信雄(トキエ)
平田町 佐藤 康宏(幸子)
平田町 伊藤 若美(義徳)
平田町 岡 武志(節子)
平田町 長岡 幸二(博子)
平田町 森脇 正(君江)
西平田町 岡 明子(正樹)
瀬分町 日野 一男(初枝)
瀬分町 禎野 泰河(良樹)
瀬分町 高橋 みどり(博幸)
瀬分町 山根 佳史(寛)
瀬分町 三嶋 聡(幹男)
瀬分町 森脇 寛(ミヨ)
瀬分町 内田 聡(寛)
瀬分町 多久和 陽伸(博子)
瀬分町 長廻 幸子(豊)
西代町 佐藤 敦弘(安夫)
国富町 佐藤 岩夫(シゲ子)
国富町 飯塚 達也(敏郎)
本庄町 錦織 寿之(松子)
万田町 河原 実(文子)
奥宇賀町 佐々木 祐(誠乃)
河下町 大坪 智之(美治)
河下町 原 浩幸(由治)
猪目町 山本 晃喜(進)
東福町 田中 優行(芳子)

美野町 常松 美栄子(シマコ)
美野町 山崎 五百規(国雄)
美野町 原田 達夫(盛之)
<佐田> _____
須 佐 曾田 壮一(太一)
須 佐 佐藤 文雄(令子)
大 呂 和田 智宏(春代)
一窪田 佐々木 徳生(八重子)
一窪田 山本 基之(友義)
<多伎> _____
神 原 和田 悦枝(節夫)
奥田儀 木村 康子(文一)
口田儀 石飛 陽子(敏治)
小 田 杉谷 眞理子(峰子)
小 田 錦織 裕二(毅)
久 村 安部 成次(成吉)
久 村 柳樂 昌信(勇)
<湖陵> _____
常楽寺 坂根 孝昭(良次)
三 部 和田 辰則(ミサヲ)
二 部 今若 繁行(吉造)
二 部 片伊勢 多津子(勝彦)
二 部 永瀬 幸江(加田 幸義)
板 津 石飛 忠海(智子)
<大社> _____
遙 堪 佐々木 肇(栄)
中荒木 佐藤 潤(八重子)
中荒木 小村 淳浩(隆一)
中荒木 柿田 洋次(まさ江)
北荒木 川角 敏隆(令子)
北荒木 小玉 進功(トシ子)

学 頭 勝部 徹夫(政代)
莊 原 錦織 尚司(早苗)
莊 原 山根 幸雄(輝子)
莊 原 内田 博幸(弘子)
神 庭 白根 二三夫(勇)
阿 宮 渡部 薫(八千代)
神 水 島田 英明(志津子)
鳥 井 高橋 富士美(文男)
鳥 井 内藤 民子(道男)
上直江 山根 慎平(良夫)
上直江 矢野 香重子(博司)
上直江 岡 健悦(正明)
直 江 伊藤 博久(玲子)
直 江 周藤 三枝子(千枝子)
直 江 原 康洋(将斗)
原 鹿 伊藤 康孝(美由紀)
原 鹿 三島 徳一(利信)
冲 洲 福田 美樹(久)
中 洲 竹田 耕治(弘)
中 洲 足立 功二(トヨコ)
黒 目 多々納 正幸(朝江)
三分市 飯塚 宏志(キクノ)
坂 田 山本 英之(昭親)
<市外>
匿名 19件

ご寄贈

<出雲> _____
中野町 岡本 康子
荒茅町 曾田 裕子
<団体> _____
一般社団法人生命保険協会島根県協会

皆さまからのご寄附は、困りごとの相談や市内で福祉活動を行う団体、各地区社会福祉協議会への助成などに使わせていただいております。

- 出雲市社会福祉協議会に対する寄附は、住民税と所得税の控除対象になります。また、寄附者が法人の場合には、損金算入の制度が利用できます。

【例】 出雲市にお住まいの方が本会へ 50,000 円の寄附をされた場合

※税額控除を選択した場合

[1] 所得税 (50,000円 - 2,000円) × 40% = 19,200円

[2] 住民税 (50,000円 - 2,000円) × 10% = 4,800円

[1] + [2] = 24,000円・・・税額控除額となります。

※一例であり、個々のケースにより控除額は変わります。詳しくは税務署等へお問い合わせください。

- 「地区の社会福祉協議会へ寄附をしたが、市の社協だよりに掲載されていない」とのお問い合わせにつきまして、本会と各地区の社会福祉協議会は地域福祉の推進におけるパートナーであり連携して事業を行っておりますが、別の団体であることから、各地区社会福祉協議会に対する寄附はこの紙面に掲載しておりません。ご了承ください。



多文化共生のまちづくり講座参加者募集

多文化共生や外国籍の方を取り巻く現状と課題について理解を深めるとともに、円滑なコミュニケーションの取り方を学ぶことで誰もが暮らしやすいまちづくりを進めることを目的に開催します。

- 日時** 3月14日(木) 14:00~16:00
- 参加費** 無料
- 定員** 40名(先着順)
- 講師** 島根県外国人地域サポーター 堀西 雅亮氏
- 対象者** ボランティア活動に参加している方、ボランティア活動に興味のある方
- 会場** 出雲弥生の森博物館(出雲市大津町2760番地)
- 申込方法** 2月22日(木)までに ①氏名 ②所属団体(ボランティアグループ名)等 ③電話番号を下記までご連絡ください。
- 問合せ・申込先** 地域福祉課 電話 23-3781 FAX 20-7733 Eメール fukushi@izumoshakyo.jp
※メールでのお問合せ、申込の際は件名を「多文化共生のまちづくり講座」としてください。

食でつながる地域の輪



子ども食堂交流会

市内の活動者等が集い、情報交換を通じて子ども食堂同士のつながりを深める機会となりました。

「老いる」とは？ 介護の仕事って？



浜山中学校

市内の福祉施設職員が講師となり福祉の学びを深めました。生徒から「介護は夢のある仕事」との声がありました。

地域に広がる福祉の ために車両寄贈



生命保険協会 島根県協会様

地域貢献活動の一環として車両を寄贈いただきました。今後の地域での福祉活動の支援や福祉教育のために活用していきます。



いずみんレポート

会費や共募を活用!



島根県立大学看護栄養学部健康栄養学科の協力で作成しました。

今回、ご紹介するレシピは「卓上揚げ」です。皆さんは自宅で揚げ物をすることはありませんか？揚げ物は、「油の片づけが面倒くさい」と敬遠されがちメニューのよくな気がします。また自宅で熱々の揚げ物を食べるのってなかなか難しいですね。

そんな時は「卓上揚げ」はいかがでしょう。お好みの具を好きなように串に刺して、熱々の串揚げを食べることが出来ます。一緒に食べている相手の分を作ってあげたり、食の好みを知ることができ、話がはずむきっかけになるのではないのでしょうか。

今年の冬は気になる人を誘って、串揚げパーティーをしてみませんか？

食を通して、人と人が笑顔で出会う

ご縁レシピ



卓上揚げ



島根県立大学 澤幸子准教授

- 材料**
- 肉、野菜、魚などお好みの材料
 - 竹串 ●揚げ油 ●ソース、塩など
 - 卓上フライヤー (ない場合はカセットコンロと小さめの天ぷら鍋でもOK)

作り方

- ①食材を食べやすい大きさに切って、竹串を刺す。
- ②卓上フライヤーで火が通るまで揚げる。



出雲市社会福祉協議会連絡先

〈窓口対応〉平日8:30~17:15

☎23-3781(代表) FAX20-7733(代表)

✉ fukushi@izumoshakyo.jp

ホームページ <https://www.izumoshakyo.jp/>

総務課・地域福祉課 / ☎23-3781 FAX20-7733

生活支援課 / ☎23-3790 FAX20-7733

いずみ権利擁護センター / ☎25-0955 FAX20-7733

平田支所 / ☎63-4624 FAX63-5011

佐田支所 / ☎84-0131 FAX84-9034

多伎支所 / ☎86-2331 FAX86-2351

湖陵支所 / ☎43-2310 FAX43-2226

大社支所 / ☎53-3196 FAX53-6053

斐川支所 / ☎73-9330 FAX72-4068



高齢者あんしん支援センター

出雲 / ☎25-0707 FAX25-0901

平田 / ☎63-8200 FAX63-5011

佐田 / ☎84-0019 FAX84-9034

多伎 / ☎86-7122 FAX86-2351

湖陵 / ☎43-7611 FAX43-2226

大社 / ☎53-3232 FAX53-6053

斐川 / ☎73-9125 FAX72-4068

